

# Associazione Siciliana Leucemia ets



## Sede sociale:

Via Puglie, 14  
98076 S. AGATA DI MILITELLO (ME)  
Tel. 0941.058112  
Fax 0941.723421  
Cell. 393.9583226

## Sede amministrativa:

C.da S. Leo, 6  
98076 S. AGATA DI MILITELLO (ME)

**e-mail:** sede@assileucemia.it  
**Pec:** sede@pec.assileucemia.it  
**www.assileucemia.it**

**C/C POSTALE N.** 15680986  
**IBAN:** IT18G0760116500000015680986

**C/C BANCARIO** Banca Bper  
**IBAN:** IT40B0538782490000035297207

**PayPal** 5273780100549605 Valid. 08/2027



## COLLABORAZIONE AGLI OBIETTIVI DI:



## ASSOCIATO A:



## PATROCINIO DI:



## TIPIZZAZIONI MIDOLLO OSSEO

a Capo d'Orlando - Tel. 0941.901041  
a Sant'Agata Mililello - Tel. 0941.701770  
a S. Stefano di Camastra - Tel. 0921.331978

## DONAZIONE CORDONE OMBELICALE

Ospedale di Patti  
Ospedale di Milazzo  
Ospedale di Taormina  
Ospedale di Cefalù

## COLLABORAZIONE NEI SEGUENTI COMUNI:

ACQUEDOLCI - AGRIGENTO - ALCARA LI FUSI - BARCELLONA  
POZZO DI GOTTO - BROLO - CAPO D'ORLANDO - CAPRILEONE -  
CARONIA - CASTELL'UMBERTO - FICARRA - FLORESTA - FRAZZANÒ  
- GALATI MAMERTINO - GIOIOSA MAREA - LONGI - MALVAGNA -  
MESSINA - MILAZZO - MILITELLO ROSMARINO - MIRTO - MISTRETTA -  
MOJO ALCANTARA - MONTALBANO ELICONA - MOTTA D'AFFERMO -  
NASO - OLIVERI - PALMA DI MONTECHIARO - PATTI - PETTINEO -  
PIRAINO - ROCCELLA VALDEMONE - RODÌ MILICI - SANT'AGATA  
DI MILITELLO - SANT'ANGELO DI BROLO - S. FILIPPO DEL MELA -  
S. FRATELLO - S. MARCO D'ALUNZIO - S. PIERO PATTI - S. SALVATO-  
RE DI FITALIA - SANTO STEFANO DI CAMASTRA - SINAGRA -  
TERME VIGLIATORE - TORRENOVA - TORTORICI - TUSA - UCRIA



Gentile Signore/a,

Il nucleo originario della nostra associazione è sorto nel 1992, come sezione distaccata dell'ASLTI (Associazione Siciliana per la Lotta contro le Leucemie ed i Tumori dell'Infanzia) di Palermo, a sostegno del centro onco-ematologico dell'Ospedale dei bambini "G. Di Cristina".

Dal 1997 abbiamo costituito l'Associazione Siciliana Leucemia, raccogliendo sempre maggiori adesioni sino a comprendere circa cinquecento collaboratori dislocati in oltre 50 comuni.

Grazie alla Vostra generosità e alla collaborazione di numerose persone abbiamo raggiunto importanti obiettivi, tra i quali citiamo:

- Istituzione di borse di studio annue a favore di medici, psicologi o assistenti sociali che si sono affiancati allo staff di Onco-Ematologia;
- Acquisto di attrezzature sanitarie per i reparti oncologici di alcuni ospedali siciliani;
- Assegnazione di sussidi a famiglie indigenti, con ammalati affetti da Leucemia o da Tumori;
- Destinazione di fondi per l'aggiornamento scientifico dei Nostri medici e paramedici.

Inoltre, per alleviare la degenza degli ammalati ricoverati, si acquistano televisori e giocattoli per i bambini (a Natale Babbo Natale si reca in reparto), attrezzature sanitarie ed altro materiale.

Crediamo molto nell'attività di donazione e per questo supportiamo e condividiamo gli obiettivi di AVIS. Dal 1995 abbiamo istituito, in diversi laboratori di analisi cliniche, alcuni centri di prelievo per la tipizzazione del midollo osseo e, con l'ADMO sez. Nebrodi, ad oggi oltre mille volontari sono stati inseriti nella banca dati internazionale, di cui quattro hanno donato il midollo osseo. Dal 2001, con il "Centro Trasfusionale Banca del Sangue Cordonale" di Sciacca, abbiamo attivato per diversi anni, negli ospedali di Barcellona, Milazzo, Mistretta, Patti e S. Agata Militello, la raccolta del sangue del cordone ombelicale, riuscendo a reperire oltre cinquecento donatrici. Dal 2005 reperiamo potenziali donatori di organi per AIDO e Centro Regionale Trapianti.

Dal 1998 facciamo parte della Federazione Italiana Associazioni Genitori Onco-ematologia Pediatrica (Composta da oltre 30 associazioni Italiane).

Dal 2001, facciamo parte delle Organizzazioni non lucrative di utilità sociale (ONLUS) oggi trasigrate in Enti Terzo Settore (ETS).

Grazie alla collaborazione con la Onlus romana "Soggiorno Sereno - Sandro Gabbani", aiutiamo i nostri conterranei che hanno necessità di recarsi nella capitale per effettuare cure, offrendo ospitalità gratuita.

Abbiamo stipulato una convenzione con l'UEPE per permettere, a chi ne avesse bisogno, di svolgere i servizi sociali presso la nostra associazione.

La nostra attività di volontariato è rivolta principalmente al miglioramento delle condizioni degli ammalati siciliani di leucemia e tumori e tanto è stato fatto in questi anni:

Nel 2002 abbiamo, acquistato per il reparto di onco ematologia pediatrica del Civico di Palermo, una cappa a flusso laminare verticale per effettuare i trapianti di midollo osseo ed istituito una borsa di studio a favore di una biologa, così da poter evitare i "viaggi della speranza";

Dal 2003 ci dedichiamo anche agli adulti, sostenendo gli ospedali Policlinico e Papardo di Messina e nello specifico:

Nel 2008 abbiamo sostenuto l'attività del laboratorio di tipizzazione tissutale del Papardo, provvedendo all'accreditamento EFI, che ha consentito di poter continuare la loro attività ed acquistato anche attrezzature sanitarie.

Nel 2012 abbiamo dato il nostro contributo all'oncoematologia del Policlinico, acquistando ben 8 poltrone per effettuare chemioterapia, gli arredi per il DH ed altro materiale che periodicamente continuiamo a fornire.

Dal 2018 abbiamo avviato il progetto "Un Pulmino per un Sorriso" per cercare di alleviare i disagi agli ammalati oncologici distanti dai centri di cura, attivando il servizio di trasporto.

Pubblichiamo il giornalino "Noi con Voi", dal 2006, per rendere nota l'attività svolta ogni anno.

L'Associazione restando coerente agli obiettivi perseguiti in trent'anni di militanza, si propone un programma di raccolta fondi annuale che prevede: distribuzione di Uova di Pasqua, Babbo Natale di cioccolato e Stelle di Natale ed occasionali manifestazioni sportive, culturali e ricreative: è nostra cura organizzare dibattiti televisivi, conferenze, tra Medici specialisti di Onco-ematologia e Medici di base, per una medicina preventiva e incontri con la cittadinanza. Ci auguriamo una sempre maggiore adesione di altri Comuni e un incremento delle nostre iniziative, incoraggiati dal sempre crescente numero di bambini che guariscono (circa l'80 % nella Leucemia Linfoblastica Acuta)... e da un grande obiettivo finale... che un giorno questa malattia resti solo un brutto ricordo, poichè siamo certi che di Leucemia si può guarire.

Grazie,

Il Presidente  
(Cono Galipò)

# Eventi



**2002** Acquistata cappa a flusso laminare per i trapianti di midollo osseo e donata al reparto di onco ematologia del Civico di Palermo.



**2012** Acquistate poltrone ed arredo per Day Hospital dell'ematologia del Policlinico di Messina.

**BABBO NATALE AL CIVICO DI PALERMO**



Ogni anno, Babbo Natale porta regali ai piccoli degenti del reparto di oncoematologia pediatrica del Civico di Palermo.

**ONLUS SOGGIORNO SERENO SANDRO GABBANI**



Collaborazione con la Onlus Soggiorno Sereno - Sandro Gabbani, per accogliere gratuitamente, a Roma, i nostri ammalati e familiari che necessitano di ospitalità.

*La signora Rosanna Armellini con il nostro Presidente Cono Galipò*



**DEFIBRILLATORE IPAD CU-SP1**

Acquistato un defibrillatore per uso pediatrico ed adulti e messo a disposizione per chi ne avesse necessità.



Da sempre collaboriamo con l'Avis, nella foto il nostro testimonial Cairoli.



Da sempre collaboriamo anche con l'Admo, nella foto, con il nostro Vice Presidente, i quattro donatori di midollo osseo reperiti da noi.



Ogni anno celebriamo la giornata mondiale contro il cancro infantile, indetta da Fiagop.



**2009** Finanziato l'Accreditamento EFI per il reparto di Biologia molecolare del Papardo di Messina per continuare ad effettuare i prelievi per la tipizzazione di midollo osseo.



Dal **2005** Collaboriamo con l'Aido per reperire potenziali donatori. Nel 2014 il cuore di Corrado Lazzara (Longi) ha ridato la vita a Gaetano Alessandro (Messina).

Periodico "Conformazione (Sf) Associazione Siciliana Leucemie/Onco"

## NOI con VOI

COPIA OMAGGIO

**ALL'INTERNO:**

- Editoriale
- Il Medico informa
- News
- Eventi

**Dal 2006** pubblichiamo il nostro periodico "Noi con Voi" che riporta le notizie e l'attività svolta durante l'anno.

# La nostra famiglia

(**COMUNE:** Sacerdote nostro collaboratore; **REFERENTE;** Collaboratore.)

**ACQUEDOLCI:** **COMUNE;** **PROF.SSA CARLA MERLO, PRO LOCO.** **AGRIGENTO:** **DOTT. LUIGI DI ROSA;** **ROBERTA TUTTOLOMONDO.** **ALCARA LI FUSI:** **P. Guido Passalacqua;** **NICOLE NAPOLI,** Flavia Fragapane.  
**BARCELLONA POZZO DI GOTTO:** **ALESSANDRO CULATORE,** Angela Maria Calatozzo, dott. Francesca Chillemi (Testimonial), Cosimo Greco, Benedetto Ortitullo. **BROLO:** **P. Enzo Caruso;** **CARMELINA SCAFFIDI MILITONE;** Maria Tindara Ferraro, Marika Longo, Quadrifoglio. **CAPO D'ORLANDO:** **P. Giuseppe Gatto** (Porto Salvo), **P. Francesco Leanza** (S. Giuseppe), **P. Benedetto Lupica** (S. Antonio), **P. Nello Triscari** (Cristo Re, S. Lucia, S. Martino, Scafa); **MARCO ROCCA** (Testimonial); Nunziatina Ali, Francesca Altobelli, Giusy Andronaco, Antenna del Mediterraneo, Avis, Andrea Cipriano, Maria Colombo (S. Martino), Entes, Eventi, Marisa Favazzo (Scafa), Franco Fichera, Pippo Galipò, Loretta Galvan (Grafica), Valentina Giaquinta, Notaio Domenico Giardina, GLPress, Carola Gorgone, Gugliotta macelleria, Basilia Iannaci, Timotea Ingrilli, Istituto Comprensivo 1 e 2, Ipa, Itcg, Graziella Lanza Cariccio, Giuseppe Lazzaro, Liceo "L. Piccolo", Avv. Walter Mangano, Antonino Mazzone (S. Lucia), Isabella Milio, Pippo Munafò, prof.ssa Anita Paparone (Ipa), dott. Franco Perdichizzi (Direttore Responsabile Giornalino), Radio Italia anni 60, Daniele Raia (segretario), Scouts 1 (Centro), Umberto Tonarelli, Daniela e Marcella Trifilò (Tipizzazione), Carmelo Valenti, dott.ssa Cettina Ventimiglia, Villa Pacis. **CAPRILEONE:** **P. Tano Vicario** (Czestochowa); **CETTINA VENIERO RUSSO** (Rocca); Comune, Giuseppe Genovese, Giuseppe Mirici, Polo Scolastico, Giuseppe Savaglios, Maria Vitale. **CARONIA:** **P. Carmelo Scalisi;** **ING. INES IRENE RICCIOLINI** (Marina); Biagio Calcavecchia (Montagna). **CASTELL'UMBERTO:** **P. Nino Mastrolembo** (Centro), **P. Stefano Brancatelli** (Sfaranda); **DOTT. SALVINO FRANCHINA** (Centro), **GIUSEPPINA MIGNACCA** (Sfaranda); dott. Tito Barbagiovanni (Pediatria), Calogera Bevacqua, Salvatore Fazio, Maria Carmela Mignacca, Simone Mommo, Maria Santina Nibali, Radio Libera Castell'Umberto, Lidia Russo, Roberto Sinagra. **FIGARRA:** **P. Giuseppe Cavallaro,** **TINDARA MARAFFA;** Grazia Armenio, Alessandro Culatore, Pro Loco. **FLORESTA:** **P. FRANCO CAMUTI;** Carmelina Gimmillaro, Graziella Orifici. **FRAZZANO:** **MANUEL RICEVUTO.** **GALATI MAMERTINO:** **P. Vincenzo Rigamo;** **SANTINA BAGLIO;** Antonella Carcione. **GELA:** **ANTONIO ROMANO;** Nuccia Rita Cafà, Giovanni Luca Romano. **GIOIOSA MAREA:** **P. Antonio Sambatato** (Centro), **P. Pio Sirna** (S. Giorgio); **AVIS;** Graziella Costantino. **LEGNANO:** **PROF. ANTONINO MAZZONE.** **LONGI:** **P. Giuseppe Prestimonaco;** **ROSAMARIA SCHILLIRO';** Graziella Branchina, Scouts Agesci. **MALVAGNA:** **COMUNE;** Rosangela Panebianco. **MESSINA:** **GAETANO ALESSANDRO;** Admo, Aido, Associazione Donare è Vita, Carmine Coppola (Testimonial), Centro Servizi Volontariato, Mariagrazia Cucinotta (Testimonial), Gazzetta del Sud, dott.ssa Vincenza Giuffrida (Papardo), Lillo Gugliandolo, prof.ssa Caterina Musolino (Policlinico), Rtp, dott.ssa Sabina Russo, dott.ssa Patrizia Zappia (Admo). **MILAZZO:** **GIACOMO CARAVELLO;** Alfredo Abramo, Anse, Farmacia dott. Bruno, Il Tirreno Sat, Nunzia Nania. **MILITELLO ROSMARINO:** **P. Calogero Oriti;** **TERESA URSO;** Rosanna Protopapa. **MIRTO:** **P. Carmelo Scalisi;** **EMANUELE DI PANE;** Cettina Arcodia, Gruppo Green Peace, Luigi Ialuna. **MISTRETTA:** **P. Michele Giordano;** **NINO D'AGOSTINO;** Avis, Mariella Fazio, dott. Salvatore Lombardo (Pediatria e Tipizzazione), Massimo Vincenzo Modica (Testimonial), dott. Portera, Antonietta Ribauda, Tele Mistretta. **MOJO ALCANTARA:** **FRANCA ODDO, CLELIA PENNISI;** Comune. **MONTALBANO ELICONA:** **P. Antonio Calabrò, P. Benedetto Rotella;** **ROSARIA ALIBERTO,** Giusy Arlotta (S. Maria), Vincenza Lo Presti (Braidì). **MOTTA D'AFFERMO:** **P. Franco Vaccaro;** **SALVATORE ALFERI;** Grazia Adamo. **NASO:** **P. Salvatore Canciglia, P. Francesco De Luca;** **ANGELA LIUZZO;** Calogero Calcerano, Stefania Graziano. **OLIVERI:** **DOTT.SSA ADELE LO PRESTI;** Francesca Sidoti. **PALERMO:** **PROF.SSA MARGHERITA LO CURTO;** Admo, Aslti,

dott. Paolo D'Angelo (Primario reparto onco-ematologia pediatrica), dott. Piero Farruggia (Pediatra), Giornale di Sicilia, dott.ssa Antonella Grigoli, dott. Marcello Marcenò (Tipizzazione), dott.ssa Delia Russo (Pediatra), dott. Antonino Trizzino (Pediatra), dott.ssa Serena Tropia, Ilde Vulpetti, dott. Ottavio Ziino (Pediatra).

**PALMA DI MONTECHIARO:** CALOGERO MARCHESE; Liceo Scientifico. **PATTI:** P. Salvatore Fragapane, S. E. Mons. Guglielmo Giombanco, P. Basilio Pappalardo; PROF.SSA MARIELLA SCARDINO; Avis, Paola Bresciano (Testimonial), Curia Vescovile, Istituto Comprensivo 2 "L. Pirandello", dott.ssa Lili Maria Klein (Cordone ombelicale), Marina Foti, Tindara Mollica. **PETTINEO:** ANTONIO PRINCIOOTTO; Francesca e Salvatore Princiotto, Daniela e Giusy Rocca. **PIRAINO:** P. Carlo Musarra (Centro); P. ANTONIO MANCUSO (Gliaca e contrade); Volontari Parrocchie. **RODI' MILICI:** AVV. NOEL BONVEGNA. **SAN FILIPPO DEL MELA:** P. Stefano Messina; LETIZIA QUATTROCCHI (Olivarella). **SAN FRATELLO:** P. Salvatore Di Piazza; MICHELA DI DIO; Maria Teresa Caiola, M. Benuccia Lo Balbo, Cirino Lo Cicero, Filadelfo Manasserri, Felicia Oriti, Maria Rosa Salanitro, Benedetta Scalisi. **SAN MARCO D'ALUNZIO:** ALFONSO GRAZIANO; Comune, Polo Scolastico, Amedeo Sansiveri. Ditta San Lorenzo, Villa Pacis. **SAN PIERO PATTI:** P. Angelo Parisi; SALVATORE PAOLILLO; Catena Topolini, Scouts Agesci. **SAN SALVATORE DI FITALIA:** P. Placido D'Omina; GIUSY SCURRIA; Manuela Di Vincenzo, Rosita Mileti. **SANT'AGATA MILITELLO:** P. Daniele Collovà (Duomo), P. Dino Lanza (S. Francesco e S. Lucia), P. Enzo Vitanza (Sacro Cuore); CONO GALIPÒ (Presidente); CLAUDIO MASETTA (Sacro Cuore), SCOUTS D'EUROPA (Duomo); Prof. Paolo Accetta, Carmela Casa, Amalia Caviglia (Tesoriera), dott.ssa Mariagiovanna Caviglia, Antonino Di Buono, Calogero Fabio, Santo Faranda, prof.ssa Maria Franca Gagliani, Calogero e Giovanni Galipò, Arch. Rosalia Gentile, Innocenzo Miceli (computer), Onda Tv, Graziella Pistone (Unicredit), Salvatore Raciti, Radio Stereo, dott.ssa Delia Russo (Pediatra), dott. Mario Russo, dott. Rosario Santoro, Scouts Agesci, prof. Franco Sirna, Alfio Zingales.

**SANT'ANGELO DI BROLO:** P. Michele Fazio (Contrade), P. Giuseppe Pichilli (Centro); AVIS; Maria Tindara Ferraro, Giuseppina Gregorio, Giusy Marino, Carlo Pintaudi, Maria Tindara Tomeo. **SANTO STEFANO DI CAMASTRA:** P. Calogero Calanni; PEPPUCCIA GAGLIANO; Veronica La Rosa, Mirko Negrone, Antonella Volpe. **SCIACCA:** dott. Pasquale Gallerano, dott.ssa Giusy Tancredi. **SINAGRA:** P. Pietro Pizzuto; FRANCO PULTRONE; Walter Pruiti, Gaetano Pultrone. **TERME VIGLIATORE:** MARIO VALENTI; Asd Ciclistica Terme.

**TORRENOVA:** P. Maurizio S. Provenzale; TERESA LENZO; ditta Bruno, Serena Inferrera, Angela Marzullo, Istituto Comprensivo, Giuseppe Mirici, Melania Parrino. **TORTORICI:** P. Simone Campana, P. Cirino Lo Cicero, P. Benedetto Lupica, P. Antonino Nuzzo; MARIA LUISA

DESTRO PASTIZZARO, DANIELA MUSARRA; Massimiliano Alessandro, Milena e Nicoletta Bivacqua, Antonio Caprino, Istituto Comprensivo 1, Mariangela Musarra, Marika e Pamela Valerio Labia. **TUSA:** P. Giuseppe Fabrizio Terrasi; GASPARE LOMBARDO. **UCRIA:** DOTT.SSA ROSALBA SAGLIMBENI.

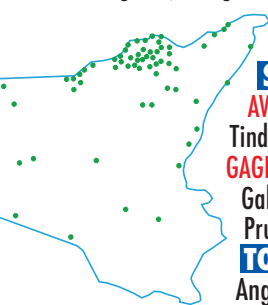

## Collaborano

ACLI - ADMO - AGD NEBRODI - AIDO - ANSE - ANSPI - ANTENNA DEL MEDITERRANEO - ASLTI - ASS. MOGLI MEDICI - AVIS - AVULLSS - AZIONE CATTOLICA ITALIANA - CARITAS - CENTRO REGIONALE TRAPIANTI - CESV - CIRCOLO SCAFA - COMITATO CONSULTIVO ASP MESSINA - COMITATO PER IL BUON USO DEL SANGUE - COMUNI - CURIA VESCOVILE - FIAGOP - FONDAZIONE PER IL SUD - GAZZETTA DEL SUD - GIORNALE DI SICILIA - GLPRESS - GRUPPO GREEN PEACE MIRTO - IL TIRRENO SAT - KIWANIS - LA MISERICORDIA - LA SICILIA - LEO CLUB - LIONS CLUB - MOVIMENTO PER LA VITA - ONDA TV - OSPEDALE CIVICO PALERMO - OSPEDALE PAPPARDO MESSINA - OSPEDALE POLICLINICO MESSINA - PARROCCHIE - PEDIATRI - PROTEZIONE CIVILE - PRO LOCO - RADIO CASTELL'UMBERTO - RADIO DOC - RADIO ITALIA ANNI '60 - RADIO STEREO S.AGATA - REGIONE SICILIA - ROTARACT - SANECOOP - SCOUT AGESCI - SCOUT D'EUROPA - TELE MISTRETTA - UISP - VILLA PACIS.

# I nostri Testimonial



**MARCO ROCCA**  
Donatore di midollo osseo

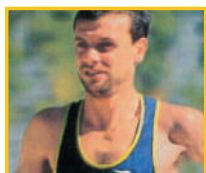

**VINCENZO MODICA**  
Campione di maratona



**CARMINE COPPOLA**  
calciatore

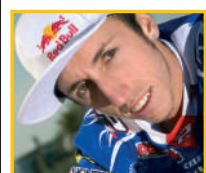

**TONY CAIROLI**  
Campione del mondo di motocross



L'attrice  
**MARIAGRAZIA CUCINOTTA**



La campionessa  
del mondo di marcia  
**ANNARITA SIDOTI**  
continua ad essere con noi per loro

Le **MISS ITALIA SICILIANE** a fianco dei nostri obiettivi



**PAOLA BRESCIANO**  
Miss Italia 1976



**FRANCESCA CHILLEMI**  
Miss Italia 2003



**GIUSY BUSCEMI**  
Miss Italia 2012

## UN PROGETTO AMBIZIOSO: "UN PULMINO PER UN SORRISO"

Dal 2018 è attivo il nostro servizio trasporto per ammalati oncologici che devono eseguire terapie o controlli, presso gli ospedali di Catania, Cefalù, Messina, Palermo e Taormina, con l'obiettivo di ridurre i disagi per gli ammalati e per le famiglie che devono accompagnarli ed assisterli. Confidiamo, però, nell'aiuto degli sponsor, affinché il servizio si possa consolidare e soprattutto durare nel tempo.

Per informazioni o prenotazioni tel. **0941 912725 - 329 3980140 - 393 9583226**



# I nostri viaggi di gruppo



**2002** A Palermo per inaugurazione del reparto di onco ematologia pediatrica dell'ospedale dei Bambini.



**2006** A Palermo per inaugurazione ludoteca nel reparto di onco ematologia dell'Ospedale dei Bambini e visita al santuario di Santa Rosalia.



**2007** A San Giovanni Rotondo per festeggiare il XV anniversario della nostra associazione.



**2010** A Palermo da Papa Ratzinger e visita al reparto di onco ematologia pediatrica del Civico.



**2012** A Palermo, presso il castello Utveggio, per festeggiare il nostro XX anniversario.



**2018** A Palermo da Papa Francesco.

# Per saperne di più



## **CHE COS'E' UN TUMORE?**

Con i termini "cancro" e "tumore", si fa riferimento ad una condizione patologica caratterizzata dalla proliferazione non controllata di cellule che hanno la capacità di infiltrarsi nei normali organi e tessuti dell'organismo alterandone la struttura e il funzionamento.

## **QUANTI TIPI DI TUMORI CONOSCIAMO?**

**TUMORI SOLIDI** Composti da una massa compatta di tessuto che cresce.

**TUMORI LIQUIDI** Sono invece quelli del sangue (Leucemie e Linfomi).

## **CHE COS'E' LA LEUCEMIA?**

La leucemia è un tumore delle cellule del sangue. Deriva dal greco "leuco" (bianco) ed "emia" (sangue). Tutte le cellule del sangue sono prodotte dal midollo osseo, un tessuto spugnoso che si trova all'interno delle ossa sia lunghe che piatte.

## **QUANTI TIPI DI LEUCEMIA CONOSCIAMO?**

Le leucemie acute, in particolare, rappresentano oltre il 25 per cento di tutti i tumori dei bambini, collocandosi quindi al primo posto tra le neoplasie pediatriche più frequenti. Più in dettaglio, la leucemia linfoblastica acuta rappresenta circa il 75 per cento di tutte le leucemie diagnosticate in bambini fino a 14 anni, mentre quella mieloide acuta rappresenta il 15-20 per cento. Negli adulti, invece, la maggior parte delle leucemie acute è rappresentata dalle forme mieloidi, mentre quelle linfoblastiche sono meno frequenti, circa il 25-30 per cento.

Le leucemie croniche sono invece tipiche dell'età adulta mentre sono rare in età pediatrica.

In Italia, secondo le stime più aggiornate, mediamente vengono diagnosticati 17,5 casi di leucemia ogni 100.000 maschi e 10,5 ogni 100.000 femmine, che si traducono in un numero stimato di circa 4.700 nuovi casi ogni anno tra gli uomini e circa 3.200 tra le donne.

In base ai dati AIRTUM (Associazione italiana registri tumori), la forma più frequente di leucemia degli adulti è la leucemia linfatica cronica a cellule B (30 per cento di tutte le leucemie), mentre la leucemia linfoblastica acuta rappresenta il 20 per cento delle forme leucemiche dell'età avanzata. La leucemia mieloide cronica ha un'incidenza (1-2 casi annui ogni 100.000 adulti) più bassa della leucemia mieloide acuta (3,5 casi annui ogni 100.000 adulti).

# Attività' di donazione

## **IN CHE COSA CONSISTE LA DONAZIONE DEL SANGUE?**

Consiste nel prelievo di una determinata quantità di sangue da un soggetto sano, il donatore, al fine di trasferirlo in un soggetto che ha bisogno di sangue o di uno dei suoi componenti, cioè globuli rossi, piastrine o plasma.

## **IN CHE COSA CONSISTE LA DONAZIONE DEL MIDOLLO OSSEO?**

Consiste nel prelievo direttamente dalla sede naturale del midollo osseo, ovvero le ossa del bacino. Il donatore, affinché non senta alcun dolore durante l'intervento, viene sottoposto ad un'anestesia generale o epidurale. ... Dopo il prelievo, il midollo osseo prelevato si ricostituisce spontaneamente entro 7-10 giorni.

## **IN CHE COSA CONSISTE LA DONAZIONE DEL CORDONE OMBELICALE?**

Consiste nel raccogliere il sangue del cordone ombelicale, al momento del parto, del proprio bambino esclusivamente per un uso personale (se in banca privata) e a disposizione di chi ne abbia bisogno (in banca pubblica). Mentre i costi inerenti alla conservazione autologa sono a carico del richiedente, non ci sono costi per la conservazione nella banca pubblica.

## **IN CHE COSA CONSISTE LA DONAZIONE DEGLI ORGANI?**

Consiste nel fornire il proprio consenso a farsi asportare un organo o dei tessuti con lo scopo ultimo di far beneficiare un altro individuo del proprio organo al momento della morte cerebrale. Gli organi che si possono donare sono: cuore, polmoni, rene, fegato, pancreas e intestino; tra i tessuti: pelle, ossa, tendini, cartilagine, cornee, valvole cardiache e vasi sanguigni.

# ANCHE TU PUOI AIUTARCI A SOSTENERE LA RICERCA E LA CURA DELLA LEUCEMIA:

con un contributo, nel periodo natalizio, ti daremo un Babbo Natale di cioccolata da gr. 280 o una stella di natale



Coviamo una certezza!  
Rendere la leucemia un male sempre guaribile



Contribuendo in occasione delle festività pasquali, ti offriremo un Vovo di Pasqua

## Inoltre puoi aiutarci:

- Organizzando manifestazioni di beneficenza;
- devolvendo fiori che non marciscono;
- donando le bomboniere solidali;
- -----
- oppure diventando potenziale donatore di sangue, di midollo osseo, di cordone ombelicale e di organi.

## Il nostro servizio di volontariato consiste in:

- ORGANIZZAZIONE CONVEGNI, DIBATTITI TELEVISIVI E CONFERENZE, TRA MEDICI ONCOLOGICI E PEDIATRI, SU LEUCEMIA, TUMORI E CULTURA DELLA DONAZIONE;
- SERVIZIO TRASPORTO PRESSO CENTRI ONCOLOGICI "UN PULMINO PER UN SORRISO"
- CONTRIBUTI A FAMIGLIE INDIGENTI;
- MATERIALE E ATTREZZATURE PER GLI OSPEDALI SICILIANI DI ONCOEMATOLOGIA;
- TIPIZZAZIONE PER LA DONAZIONE DI MIDOLLO OSSEO;
- DONAZIONE DEL CORDONE OMBELICALE;
- ADESIONI PER DONAZIONI DI SANGUE ED ORGANI.

CONTRIBUISCI ANCHE ATTRAVERSO LA TUA DICHIARAZIONE DEI REDDITI CON IL

# 5 PER MILLE

dell'IRPEF

all'Associazione Siciliana Leucemia ets

L'unica cosa che ti serve è il nostro codice fiscale

# 95006230833